

OPENING  
**13**



**10**



**18**

ORE 18.00

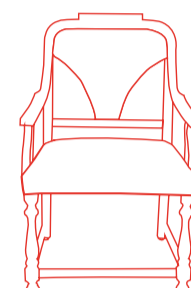
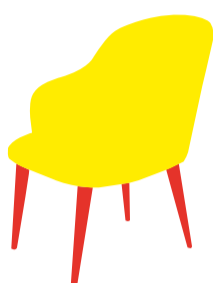
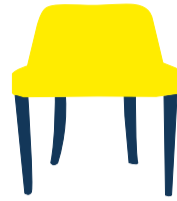
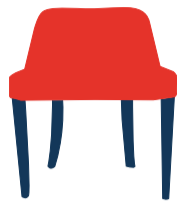
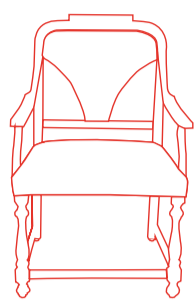

# È QUI

## SOCIAL PATTERN DESIGN ON SEATING



A cura di **Vanna Romualdi**  
Coordinamento **Laura Giovannardi**



Partendo dal racconto di parole, immagini e suoni dei ragazzi delle cooperative sociali *La Fraternità* e *Arca di Noè*, gli studenti dell'Accademia di Belle Arti di Bologna del Corso di *Decorazione per l'architettura* hanno realizzato i pattern tessili, stampati su tessuto fine serie, per *Jointly* una collezione di sedute, di recupero, dalla originale tappezzeria. L'archivio dei segni ed il patrimonio orale raccolti dagli studenti durante gli incontri sono stati rielaborati graficamente nelle stampe tessili per le 29 strutture dalle nuove narrazioni.

E' QUI', la frase stampata su una delle sedute in mostra, rende simbolicamente presente la relazione frutto dell'incontro delle diverse identità, fatta di desideri, emozioni e ricordi che hanno ispirato gli studenti: Bingjie An, Xi Chen, Hanssen Diaz, Arianna Fiorentino, Xue Jiang, Samira Khajavi, Ghazaleh Kohandel, Debora Ester Lago, Weiguo Lai, Ruobi Li, Baoyi Liu, Ruiqi Ma, Elora Ndini, Ailar Noori, Sara Ruggeri, Yuxiang Wang, Ning Yu, Luo Zhang, Liyuan Zheng, Yianxi Zhou.

Per le cooperative sociali hanno partecipato: Francesco Ahmetovic, Gloria Arietano, Jabbi Bakary, Paola Ballestrazzi, Nura Basic, Daniele Belletti, Fabio Bergami, Elisa Bortolotti, Alessio Cantelli, Fioravante Caruso, Libero Colombo, Cristian Iacoviello, Valeria Lucifora, Manuela Maestria, Enrico Marengo, Massimiliano Nascetti, Fiorentina Nicolai, Andrea Pasetti, Gianluca Scagnet, Tania Seghetti, Valentino Vandelli.

Promosso dall'Accademia di Belle Arti e dall'Istituzione Bologna Musei | Musei Civici d'Arte Antica, il progetto, patrocinato della Fondazione *Dino Zoli* di Forlì, è sostenuto dalla *Dino Zoli Textile* / Forlì e dal Progetto *Recooper* in collaborazione con le cooperative sociali *La Fraternità* / Mercatale (Bo) e *Arca di Noè* (Bo), in occasione della *Giornata del Contemporaneo 2018*.

Ingresso museo: € 5 intero / € 3 ridotto  
gratuito Card Musei Metropolitan Bologna e la prima domenica del mese

Foto: Elena Dotti, Ghazaleh Kohandel  
Tappezzeria: Franco Vallini

**Museo Civico  
Medievale**

Via Manzoni 4 (Bo)  
tel. +39 051  
2193916 / 2193930



**Dal 14/10 al 9/12  
apertura mostra:**

dal martedì alla  
domenica  
10:00/18:30  
chiuso lunedì feriali

11 novembre ore  
16.30 visita guidata  
alla mostra



**Finissage**

9 Dicembre 2018  
ore 16:30  
con visita guidata



Promosso da

Con il patrocinio di

Con il sostegno di

In collaborazione con